

KOOSKÖLASTATUD
Taristu ehitamise ja korrashoiu osakond
Jaan Saia, Harju maakonna liikluskorraldaja
Andrus Guttmann, Järva maakonna liikluskorraldaja
Raul Tammela, Jõgeva maakonna liikluskorraldaja
Jüri Paris, Tartu maakonna liikluskorraldaja
07.05.2026. a reg nr 174895
Leht 1 lehti 18
Tingimustel
1. Kooskõlastus kehtib ainult riigimaantee osas, liikluskorraldus teistel teedel kooskõlastada vastava tee omanikuga.
2. Liikluse korraldamisel ürituse ajal juhendada määrusest „Nõuded ajutisele liikluskorraldusele“ nr 43 ja juhendist „Riigiteede ajutine liikluskorraldus“ MA 2018-009.
3. Piirangud ei tohi kesta kauem, olla kehtestatud varem või pikemale teelõigule kui see on ohutult ürituse läbiviimiseks vajalik.
5. Ühissõidukite liikumist ja peatuste kasutamist ei ole lubatud takistada
6. rakendada vähemalt III pädevusega liikluse reguleerijaid
7. Lubatud on lühiajalised liikluse seisakud kuni 3 minutit.
8. Vähemalt 24 tundi enne liikluskorralduse rakendamist või liikluskorralduse muutmist teavitada liikluspiirangutest Transpordiameti Tark Tee liikluspiirangute iseteeninduskeskkonnas, millele pääseb ligi ameti e-teeninduse kaudu.

X-GIS2. Maa-amet. Koik õigused kaitstud.

Märkused:

1. Muud olemasolevad liiklusemärgid, mis lähevad vastuollu antud ajutise ehitusajaga liikluskorraldusega, tuleb kinnitada.
2. Vajadusel korrigeerida liikluskorralduse tööetapil olukorra kohaseks.
3. Vajadusel lisada objektile täiendavaid liiklusemärke.
4. Ajutised ehitusajaga liiklusemärgid tuleb paigaldada nii, et nad on liiklusele üheselt mõistetavad ja arusaadavad.
5. Tagada kogu ehitustööde vältel ajutiste liiklusemärkide püstitamine ja loetavus.
6. Joonist lugeda märgitud numbrite järgi.

LEPPEMÄRGID

- Marsruut
- Paigaldatav ajutine liiklusemärk
- Olemasolev liiklusemärk



Turu 63, 51004, Tartu,
Telefon: +372 5248 400
E-post: info@lounaliiklus.ee

Koostas: Indrek Vähi

Tellijä: Klubi Tartu Maraton

Projekti nimetus: Tour of Estonia	Kuupäev 06.04.2026
Objekti asukoht: .	Töö nr: 073/26
Joonis nr: Joonis 1	
Joonis: Ajutine liikluskorraldusskeem	Mõõtka

Skeem 2



Märkused:

1. Muud olemasolevad liiklusmärgid, mis lähevad vastuollu antud ajutise ehitusaegse liiklusskeemiga, tuleb kinnikatta.
2. Vajadusel korrigeerida liiklusskeem tööetapil olukorra kohaseks.
3. Vajadusel lisada objektile täiendavaid liiklusmärke.
4. Ajutised ehitusaegsed liiklusmärgid tuleb paigaldada nii, et nad on liiklejale üheselt mõistetavad ja arusaadavad.
5. Tagada kogu ehitustööde vältel ajutiste liiklusmärkide püstiolek ja loetavus.
6. Joonist lugeda märgitud numbrite järgi.

LEPPEMÄRGID			 Turu 63, 51004, Tartu, Telefon: +372 5248 400 E-post: info@lounaliiklus.ee	Projekti nimetus: Tour of Estonia	Kuupäev 06.04.2026
 Marsruut	 Paigaldatav ajutine liiklusmärk			Objekti asukoht: Tallinn	Töö nr: 073/26
	 Olemasolev liiklusmärk			Joonis nr : Joonis 2	Joonis nr : Joonis 2
			Koostas: Indrek Vähi	Joonis: Ajutine liikluskorraldusskeem	Mootkava
			Tellija: Klubi Tartu Maraton		

Skeem 2a



KOOSKÖLASTATUD
Teehoiuteenistuse põhja osakonna
korrashoiu ja liikluskorralduse üksus
Jaan Saia, Harju maakonna liikluskorraldaja
07.05.2026. a reg nr 174895
Leht 2 lehti 18

Märkused:

1. Muud olemasolevad liikluskärgid, mis lähevad vastuollu antud ajutise ehitusaegse liiklusskeemiga, tuleb kinnikatta.
2. Vajadusel korrigeerida liiklusskeem tööetapil olukorra kohaseks.
3. Vajadusel lisada objektile täiendavaid liikluskärgid.
4. Ajutised ehitusaegsed liikluskärgid tuleb paigaldada nii, et nad on liiklejale üheselt mõistetavad ja arusaadavad.
5. Tagada kogu ehitustööde vältel ajutiste liikluskärgide püstiolek ja loetavus.
6. Joonist lugeda märgitud numbrite järgi.

LEPPEMÄRGID			 Turu 63, 51004, Tartu, Telefon: +372 5248 400 E-post: info@lounaliiklus.ee	Projekti nimetus: Tour of Estonia	Kuupäev 06.04.2026
 Marsruut	 Paigaldatav ajutine liiklusmärk			Objekti asukoht: .	Töö nr: 073/26
	 Olemasolev liiklusmärk		Koostas: Indrek Vähi	Joonis: Ajutine liikluskorraldusskeem	Joonis nr : Joonis 2a
			Tellija: Klubi Tartu Maraton	Mõotkava	

Skeem 2b

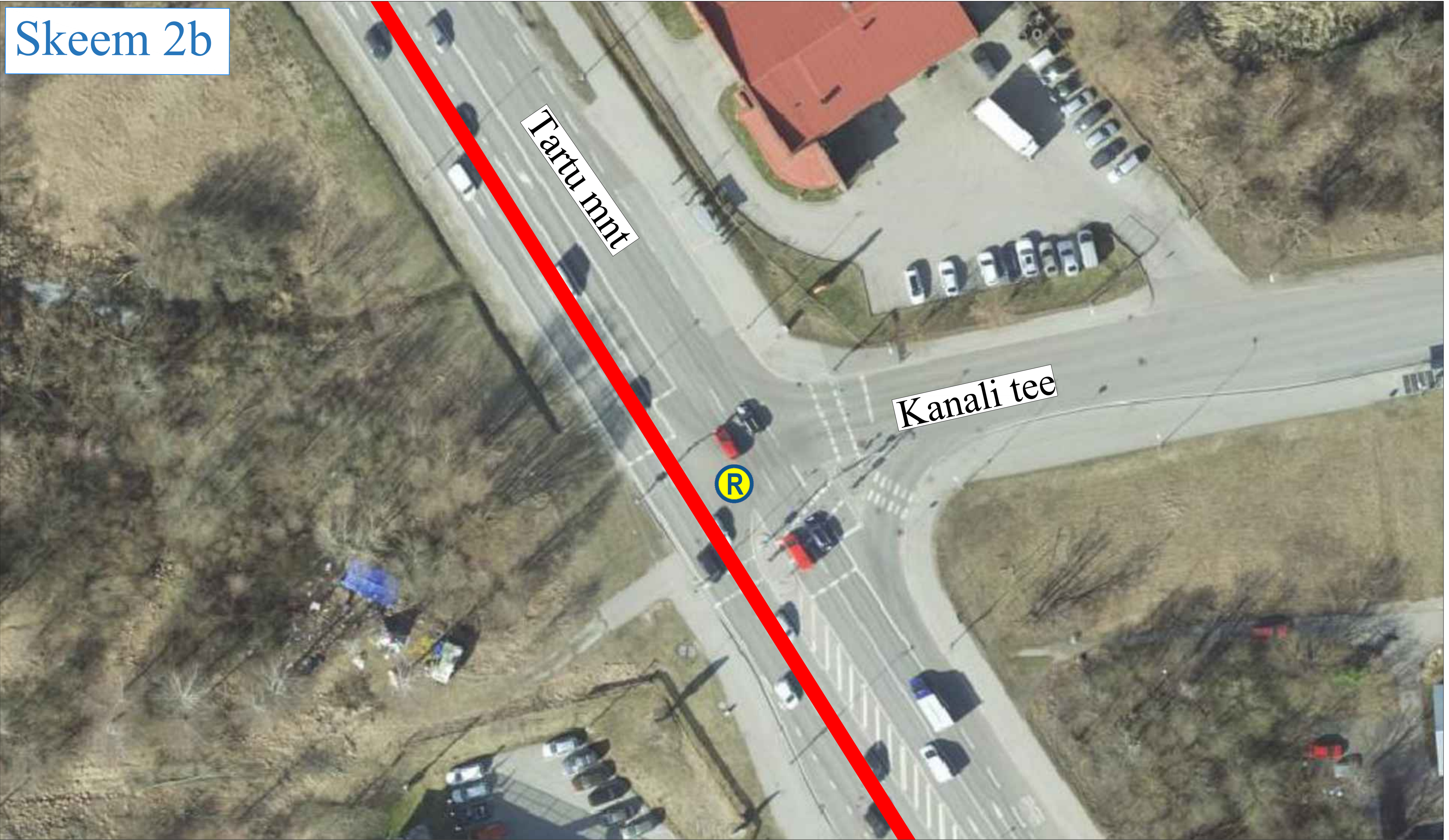

Märkused:

1. Muud olemasolevad liiklusmärgid, mis lähevad vastuollu antud ajutise ehitusaegse liiklusskeemiga, tuleb kinnikatta.
2. Vajadusel korrigeerida liiklusskeem tööetapil olukorra kohaseks.
3. Vajadusel lisada objektile täiendavaid liiklusmärke.
4. Ajutised ehitusaegsed liiklusmärgid tuleb paigaldada nii, et nad on liiklejale üheselt mõistetavad ja arusaadavad.
5. Tagada kogu ehitustööde vältel ajutiste liiklusmärkide püstiolek ja loetavus.
6. Joonist lugeda märgitud numbrite järgi.

LEPPEMÄRGID			 Turu 63, 51004, Tartu, Telefon: +372 5248 400 E-post: info@lounaliiklus.ee	Projekti nimetus: Tour of Estonia	Kuupäev 06.04.2026
 Marsruut	 Paigaldatav ajutine liiklusmärk	 Olemasolev liiklusmärk		Objekti asukoht: .	Töö nr: 073/26
			Koostas: Indrek Vähi	Joonis: Ajutine liikluskorraldusskeem	Joonis nr : Joonis 2b
			Tellijä: Klubi Tartu Maraton		Möötka

Skeem 2c



Märkused:

1. Muud olemasolevad liikluskärgid, mis lähevad vastuollu antud ajutise ehitusaegse liiklusskeemiga, tuleb kinnikatta.
2. Vajadusel korrigeerida liiklusskeem tööetapil olukorra kohaseks.
3. Vajadusel lisada objektile täiendavaid liikluskärgid.
4. Ajutised ehitusaegsed liikluskärgid tuleb paigaldada nii, et nad on liiklejale üheselt mõistetavad ja arusaadavad.
5. Tagada kogu ehitustööde vältel ajutiste liikluskärgide püstiolek ja loetavus.
6. Joonist lugeda märgitud numbrite järgi.

LEPPEMÄRGID			 Turu 63, 51004, Tartu, Telefon: +372 5248 400 E-post: info@lounaliiklus.ee	Projekti nimetus: Tour of Estonia	Kuupäev 06.04.2026
 Marsruut	 Paigaldatav ajutine liikluskärg			Objekti asukoht: .	Töö nr: 073/26
	 Olemasolev liikluskärg		Koostas: Indrek Vähi	Joonis: Ajutine liikluskorraldusskeem	Joonis nr : Joonis 2c
			Tellija: Klubi Tartu Maraton		Möötka

Skeem 2d

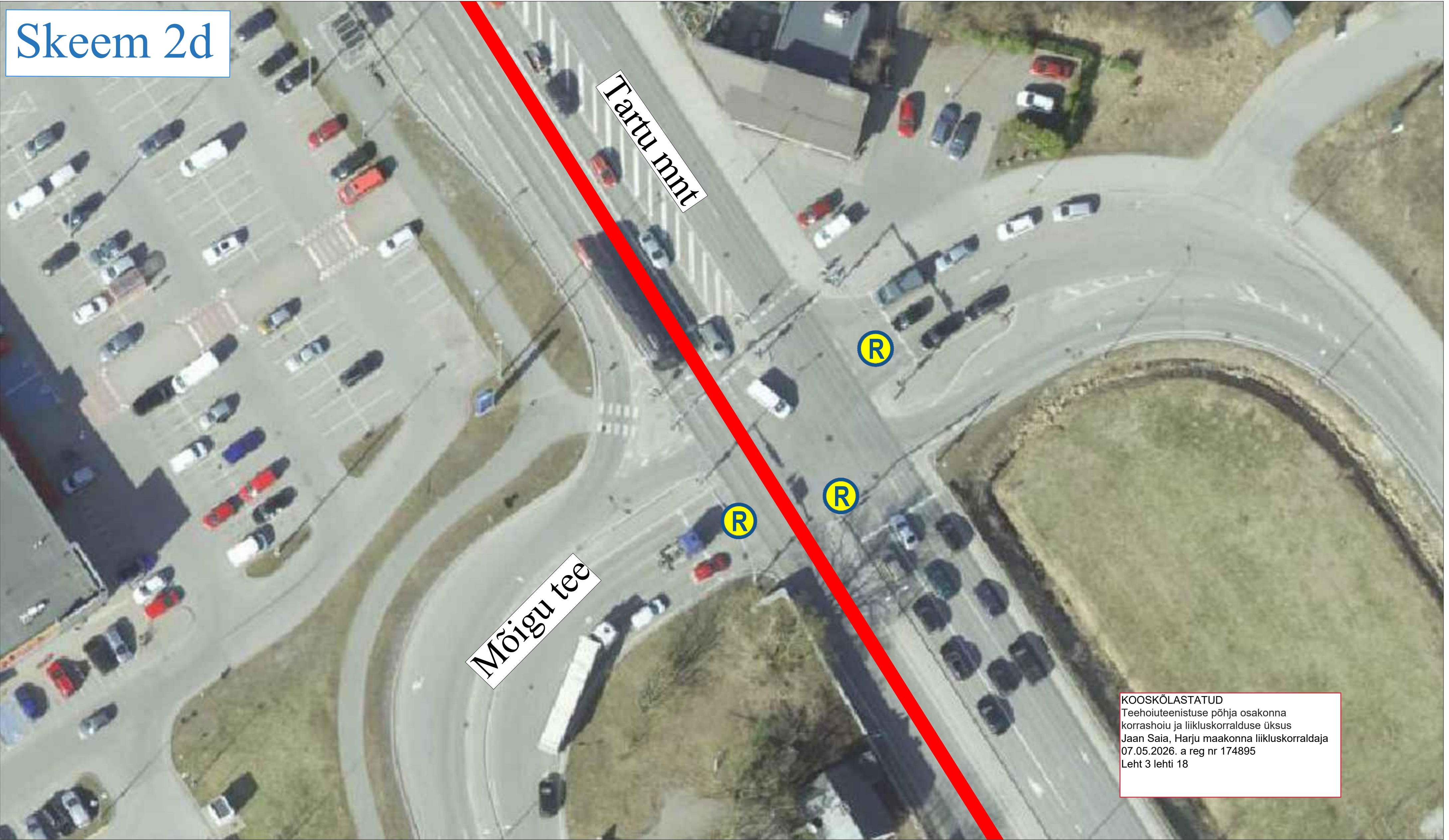

KOOSKÖLASTATUD
Teehoiuteenistuse põhja osakonna
korrashoiu ja liikluskorralduse üksus
Jaan Saia, Harju maakonna liikluskorraldaja
07.05.2026. a reg nr 174895
Leht 3 lehti 18

Märkused:

1. Muud olemasolevad liikluskärgid, mis lähevad vastuollu antud ajutise ehitusaegse liiklusskeemiga, tuleb kinnikatta.
2. Vajadusel korrigeerida liiklusskeem tööetapil olukorra kohaseks.
3. Vajadusel lisada objektile täiendavaid liikluskärgid.
4. Ajutised ehitusaegsed liikluskärgid tuleb paigaldada nii, et nad on liiklejale üheselt mõistetavad ja arusaadavad.
5. Tagada kogu ehitustööde vältel ajutiste liikluskärgide püstiolek ja loetavus.
6. Joonist lugeda märgitud numbrite järgi.

LEPPEMÄRGID			 Turu 63, 51004, Tartu, Telefon: +372 5248 400 E-post: info@lounaliiklus.ee	Projekti nimetus: Tour of Estonia	Kuupäev 06.04.2026
 Marsruut	 Paigaldatav ajutine liikluskärg			Objekti asukoht: .	Töö nr: 073/26
	 Olemasolev liikluskärg		Koostas: Indrek Vähi	Joonis: Ajutine liikluskorraldusskeem	Joonis nr : Joonis 2d
			Tellija: Klubi Tartu Maraton		Möötka

Skeem 3

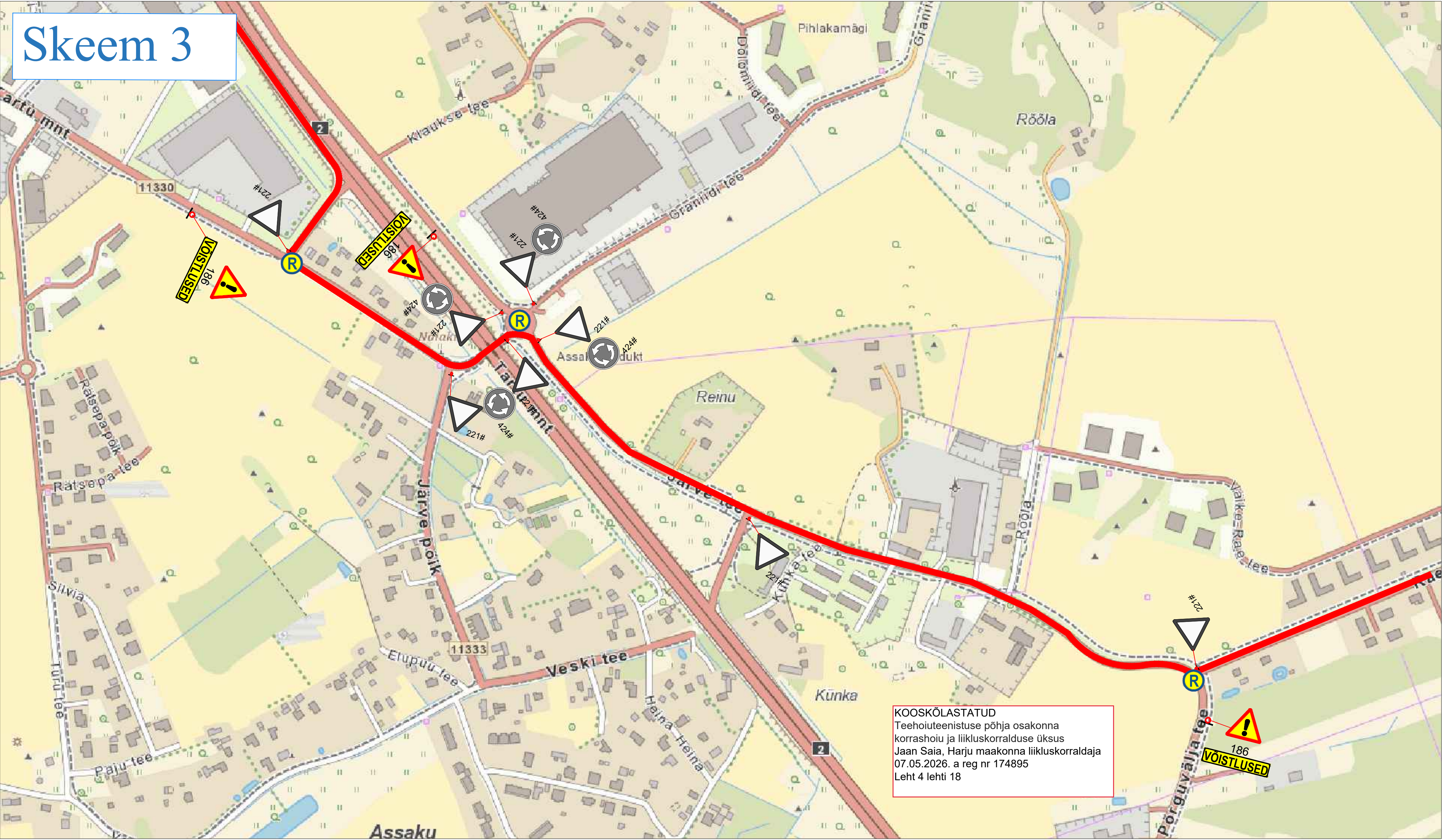

Märkused:

1. Muud olemasolevad liikluskärgid, mis lähevad vastuollu antud ajutise ehitusaegse liiklusskeemiga, tuleb kinnikatta.
2. Vajadusel korrigeerida liiklusskeem tööetapil olukorra kohaseks.
3. Vajadusel lisada objektile täiendavaid liikluskärgid.
4. Ajutised ehitusaegsed liikluskärgid tuleb paigaldada nii, et nad on liiklejale üheselt mõistetavad ja arusaadavad.
5. Tagada kogu ehitustööde vältel ajutiste liikluskärgide püstitolek ja loetavus.
6. Joonist lugeda märgitud numbrite järgi.

LEPPEMÄRGID			 Turu 63, 51004, Tartu, Telefon: +372 5248 400 E-post: info@lounaliiklus.ee		Projekti nimetus: Tour of Estonia	Kuupäev 06.04.2026
 Marsruut	 Paigaldatav ajutine liiklusmärk				Objekti asukoht: Peetri küla	Töö nr: 073/26
	 Olemasolev liiklusmärk		Koostas:	Indrek Vähi	Joonis nr : Joonis 3	
			Tellija: Klubi Tartu Maraton		Joonis: Ajutine liikluskorraldusskeem	Mootkava

Skeem 4a

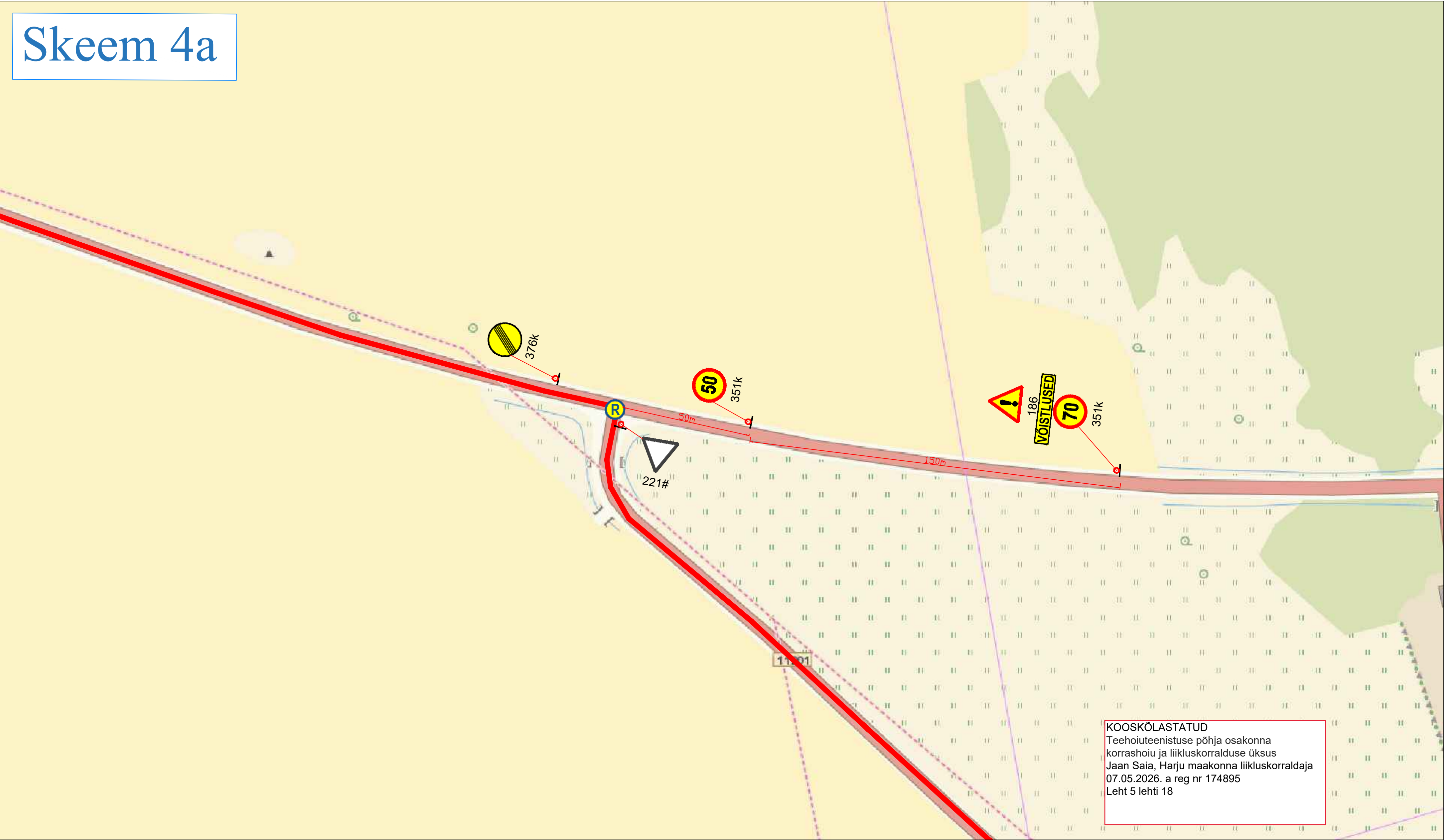

KOOSKÕLASTATUD
Teehoiuteenistuse põhja osakonna
korrashoiu ja liikluskorralduse üksus
Jaan Saia, Harju maakonna liikluskorraldaja
07.05.2026. a reg nr 174895
Leht 5 lehti 18

Märkused:

1. Muud olemasolevad liikluskärgid, mis lähevad vastuollu antud ajutise ehitusaegse liiklusskeemiga, tuleb kinnikatta.
2. Vajadusel korrigeerida liiklusskeem tööetapil olukorra kohaseks.
3. Vajadusel lisada objektile täiendavaid liikluskärgid.
4. Ajutised ehitusaegsed liikluskärgid tuleb paigaldada nii, et nad on liiklejale üheselt mõistetavad ja arusaadavad.
5. Tagada kogu ehitustööde vältel ajutiste liikluskärgide püstiolek ja loetavus.
6. Joonist lugeda märgitud numbrite järgi.

LEPPEMÄRGID			<div> Turu 63, 51004, Tartu, Telefon: +372 5248 400 E-post: info@lounaliiklus.ee</div> <div><div>Koostas:</div><div>Indrek Vähi</div></div> <div>Tellija: Klubi Tartu Maraton</div>	Projekti nimetus: Tour of Estonia	Kuupäev 06.04.2026
 Marsruut	 Paigaldatav ajutine liikluskmärk	 Olemasolev liikluskmärk		Objekti asukoht: Tee nr 11303 ja 11201 ristmik	Töö nr: 073/26
				Joonis:	Joonis nr :
					Ajutine liikluskorralduskeem
				Mõõtkava	

Skeem 4b

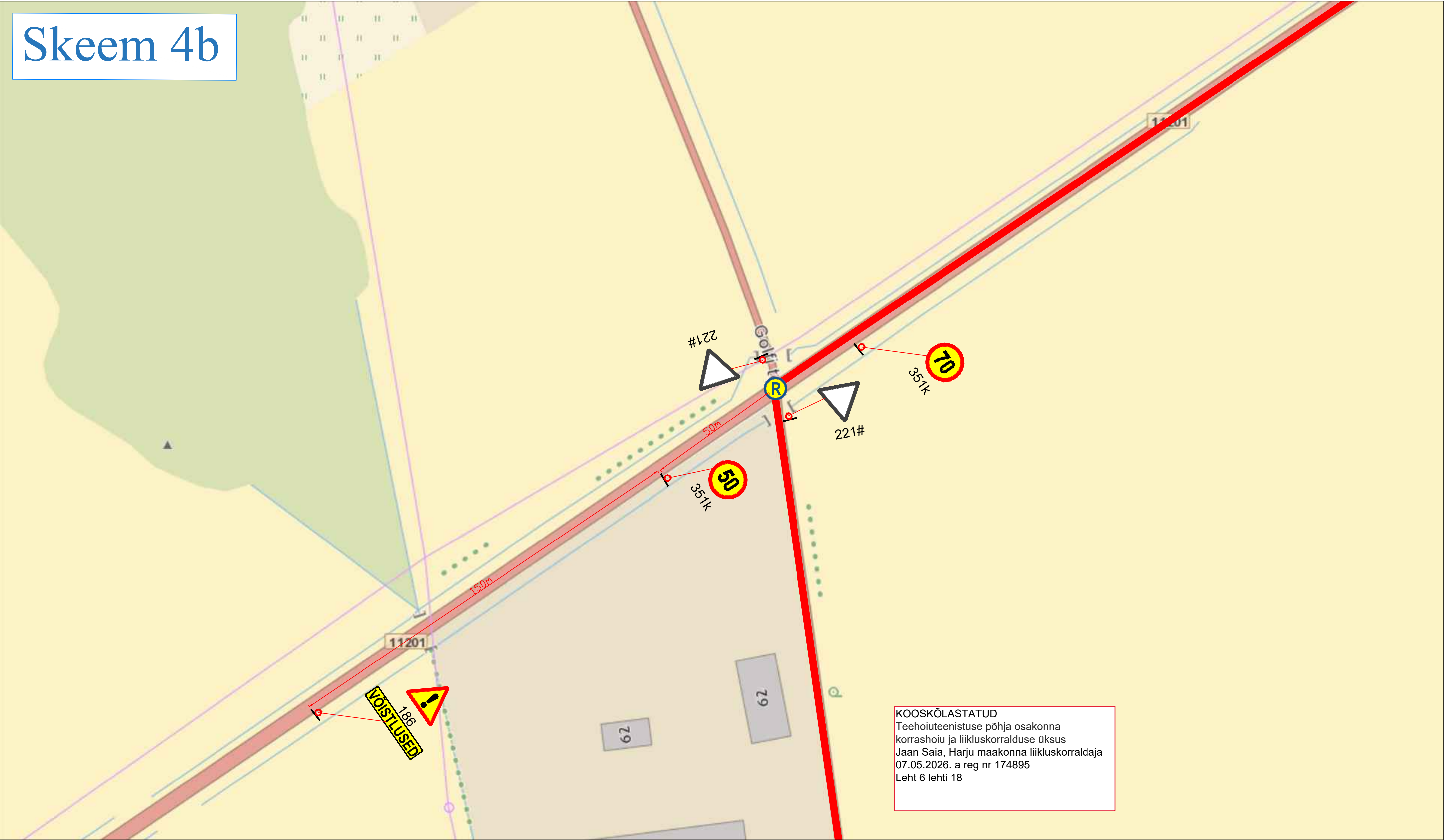

KOOSKÕLASTATUD
Teehoiuteenistuse põhja osakonna
korrashoiu ja liikluskorralduse üksus
Jaan Saia, Harju maakonna liikluskorraldaja
07.05.2026. a reg nr 174895
Leht 6 lehti 18

Märkused:

1. Muud olemasolevad liikluskärgid, mis lähevad vastuollu antud ajutise ehitusaegse liiklusskeemiga, tuleb kinnikatta.
2. Vajadusel korrigeerida liiklusskeem tööetapil olukorra kohaseks.
3. Vajadusel lisada objektile täiendavaid liikluskärgi.
4. Ajutised ehitusaegsed liikluskärgid tuleb paigaldada nii, et nad on liiklejale üheselt mõistetavad ja arusaadavad.
5. Tagada kogu ehitustööde vältel ajutiste liikluskärgide püstiolek ja loetavus.
6. Joonist lugeda märgitud numbrite järgi.

LEPPEMÄRGID			<div> Turu 63, 51004, Tartu, Telefon: +372 5248 400 E-post: info@lounaliiklus.ee</div> <div><div>Koostas:</div><div>Indrek Vähi</div></div> <div>Tellija: Klubi Tartu Maraton</div>	Projekti nimetus: Tour of Estonia		Kuupäev 06.04.2026	
<div><div></div><div>Marsruut</div></div>	<div><div>30</div><div>Paigaldatav ajutine liikluskülg</div></div>	<div><div>70</div><div>Olemasolev liikluskülg</div></div> <div>351#</div>		Objekti asukoht: Tee nr 11201 ja Golfi tee ristmik		Töö nr: 073/26	
				Joonis:		Joonis nr :	
				Ajutine liikluskorraldusskeem		Joonis 4b	
					Mõõtkava		

Skeem 4c

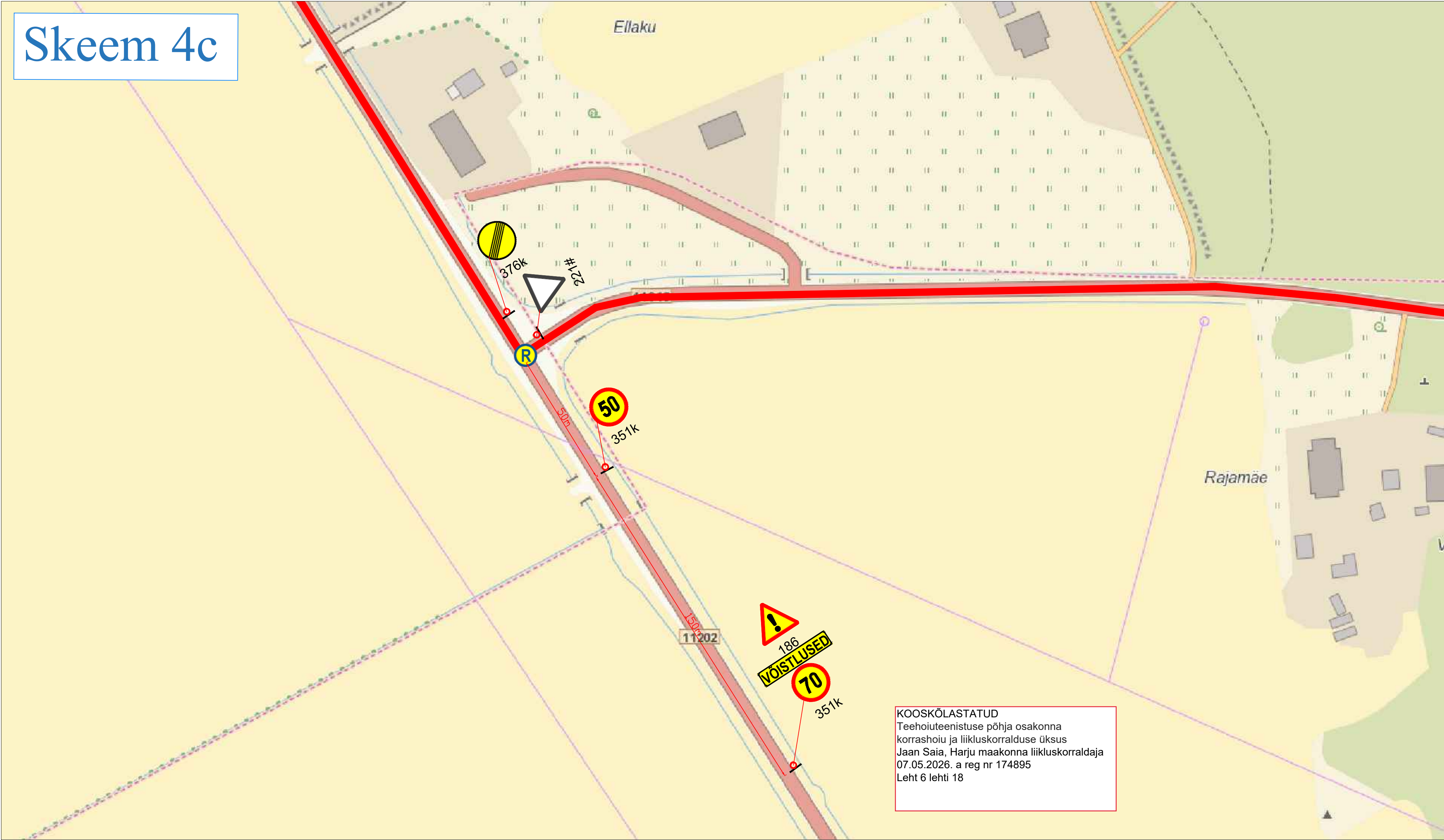

KOOSKÕLASTATUD
Teehoiuteenistuse põhja osakonna
korrashoiu ja liikluskorralduse üksus
Jaan Saia, Harju maakonna liikluskorraldaja
07.05.2026. a reg nr 174895
Leht 6 lehti 18

Märkused:

1. Muud olemasolevad liikluskärgid, mis lähevad vastuollu antud ajutise ehitusaegse liikluskäemiga, tuleb kinnikatta.
2. Vajadusel korrigeerida liikluskäem tööetapil olukorra kohaseks.
3. Vajadusel lisada objektile täiendavaid liikluskäme.
4. Ajutised ehitusaegsed liikluskärgid tuleb paigaldada nii, et nad on liiklejale üheselt mõistetavad ja arusaadavad.
5. Tagada kogu ehitustööde vältel ajutiste liikluskärgide püstiolek ja loetavus.
6. Joonist lugeda märgitud numbrite järgi.

LEPPEMÄRGID			Projekti nimetus: Tour of Estonia	Kuupäev 06.04.2026
<div></div>	Marsruut	<div>30</div> Paigaldatav ajutine liikluskärg		
<div>70</div>	Olemasolev liikluskärg		Objekti asukoht: Tee nr 11202 ja 11310 ristmik	Töö nr: 073/26
Koostas: Indrek Vähi			Joonis nr : Joonis 4c	Mootkava
Tellija: Klubi Tartu Maraton			Joonis: Ajutine liikluskorraldusskeem	

Skeem 4d

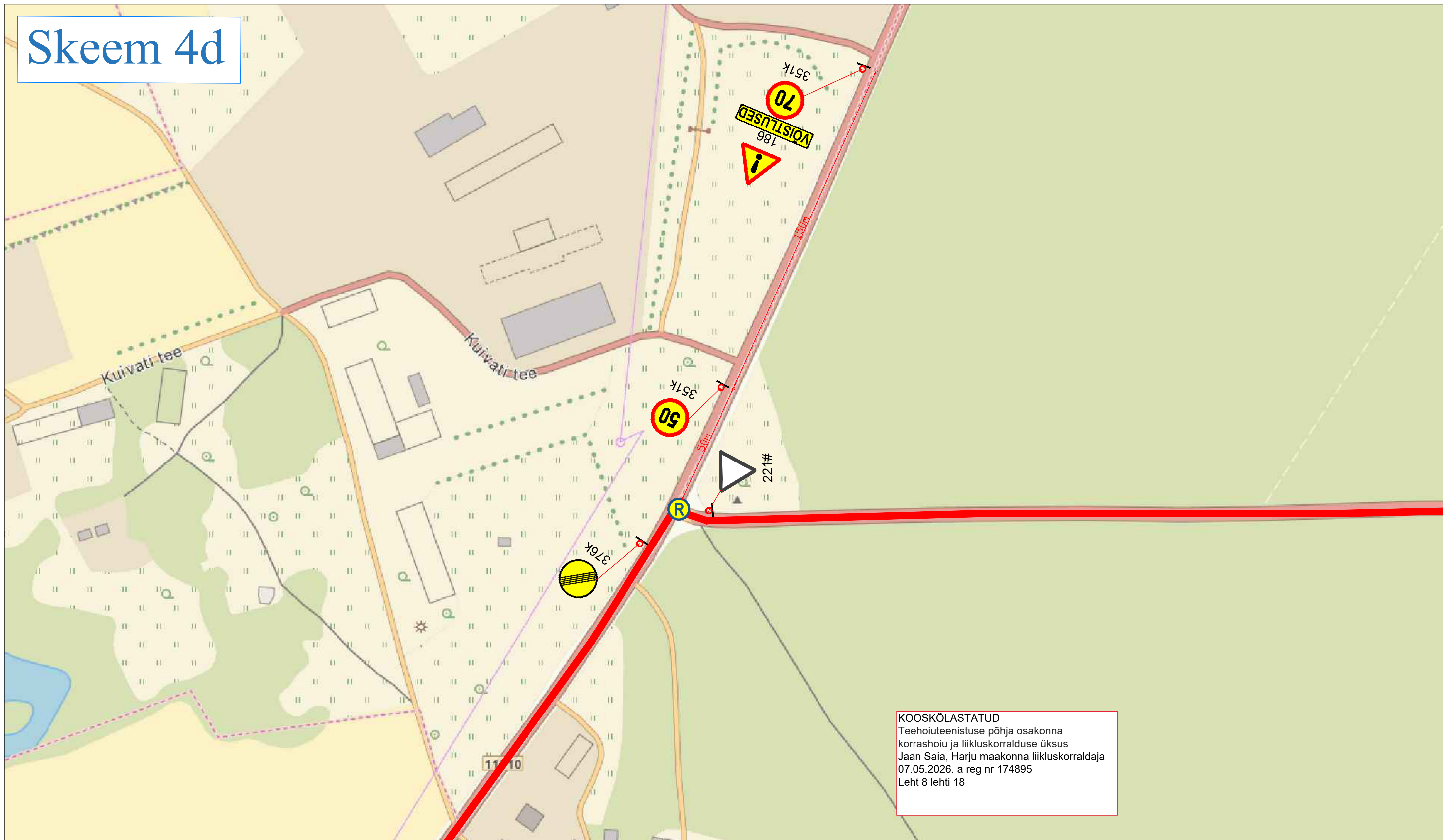

Märkused:

1. Muud olemasolevad liikluskäitumise, mis lähevad vastuollu antud ajutise ehitusajaga liikluskäitumise, tuleb kinnitada.
2. Vajadusel korregeerida liikluskäitumise tegevust olukorra kohaseks.
3. Vajadusel lisada objektile täiendavaid liikluskäitumise märke.
4. Ajutised ehitusajaga liikluskäitumise tuleb paigaldada nii, et nad on liiklejale üheselt mõistetavad ja arusaadavad.
5. Tagada kogu ehitustööde vältel ajutiste liikluskäitumise püstitole ja loetavus.
6. Joonist lugea märgitud numbrite järgi.

LEPPEMÄRGID		 Marsruut  Paigaldatav ajutine liiklusmärk	 Lõunaliiklus Sinu liikluskorraldaja Turu 63, 51004, Tartu, Telefon: +372 5248 400 E-post: info@lounaliiklus.ee	Projekti nimetus: Tour of Estonia		Kuupäev 06.04.2026
				Objekti asukoht: Tee nr 11310 ja 11311 ristmik		Töö nr: 073/26
		 Olemasolev liiklusmärk 351#	Koostas: Indrek Vähi Tellija: Klubi Tartu Maraton	Joonis: Ajutine liikluskorralduskeem		Joonis nr : Joonis 4d
						Mõõtkava

Skeem 4e

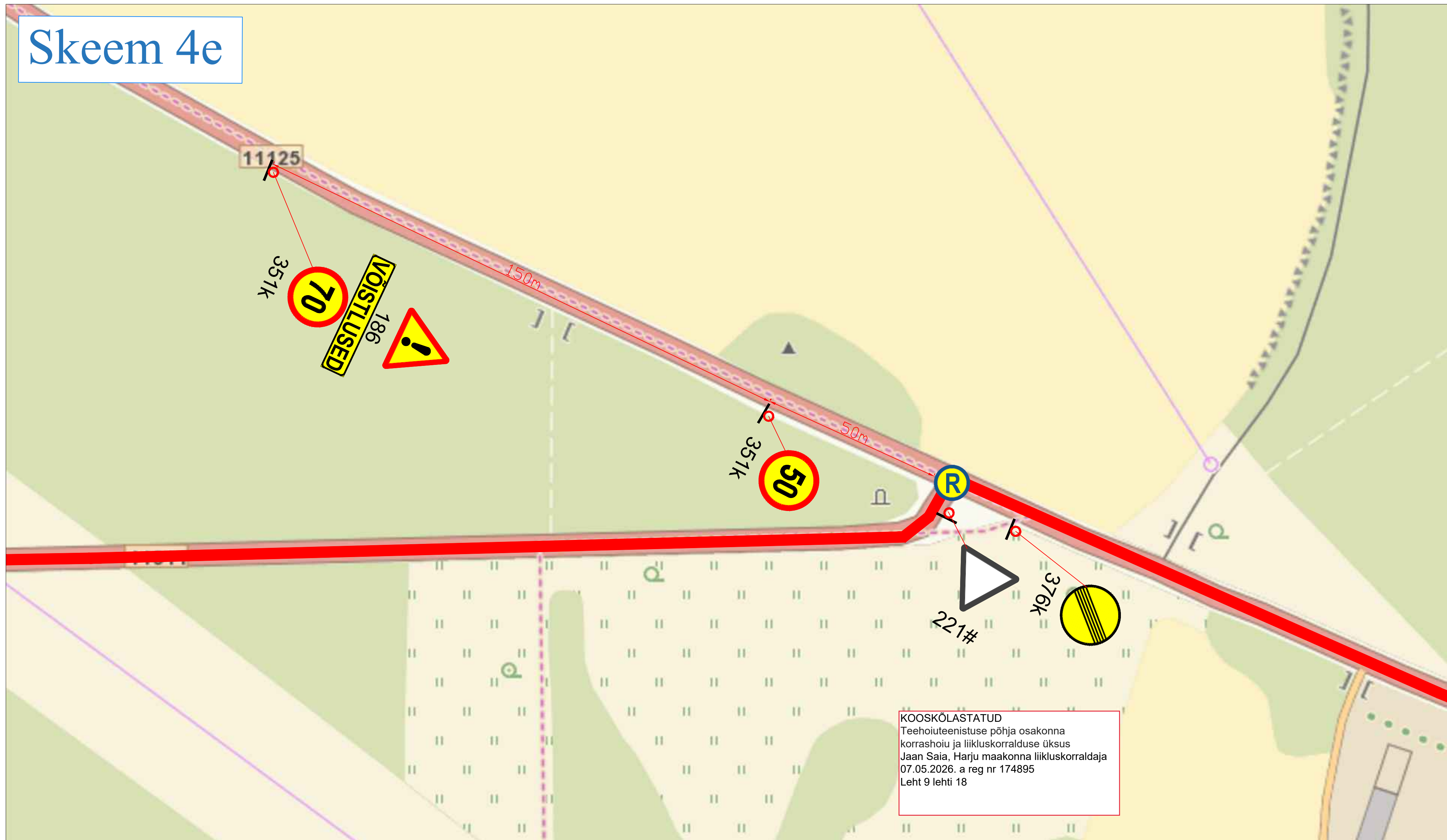

Märkused:

1. Muud olemasolevad liiklusemärgid, mis lähevad vastuollu antud ajutise ehitusaege liikluskseemriga, tuleb kinnikatta.
2. Vajadusel korrigeerida liikluskseemri töötaval olukorra kohaseks.
3. Vajadusel lisada objektil täiendavaid liiklusemärgi.
4. Ajutised ehitusmärgid liiklusemärgid tuleb paigaldada nii, et nad on liiklejale üheselt mõistetavad ja arusaadavad.
5. Tagada kogu ehitustööde vältel ajutiste liiklusemärgide puistlole ja loetavus.
6. Joonist lugeda märgitud numbrite järgi.

<div>LEPPEMÄRGID</div> <div>  <div>Marsruut</div> <div>  <div>Paigaldatav ajutine liiklusmärk</div> </div> </div>		<div>  <div> <div>Turu 63, 51004, Tartu,</div> <div>Telefon: +372 5248 400</div> <div>E-post: info@lounaliiklus.ee</div> </div> </div>		<div>Projekti nimetus:</div> <div>Tour of Estonia</div>		<div>Kuupäev</div> <div>06.04.2026</div>	
				<div>Objekti asukoht:</div> <div>Tee nr 11311 ja 11125 ristmik</div>		<div>Töö nr:</div> <div>073/26</div>	
				<div>Joonis:</div> <div>Ajutine liikluskorraldusskeem</div>		<div>Joonis nr :</div> <div>Joonis 4e</div>	
				<div>351#</div> <div>Olemasolev liiklusmärk</div>		<div>Mõõtkava</div>	

Skeem 5

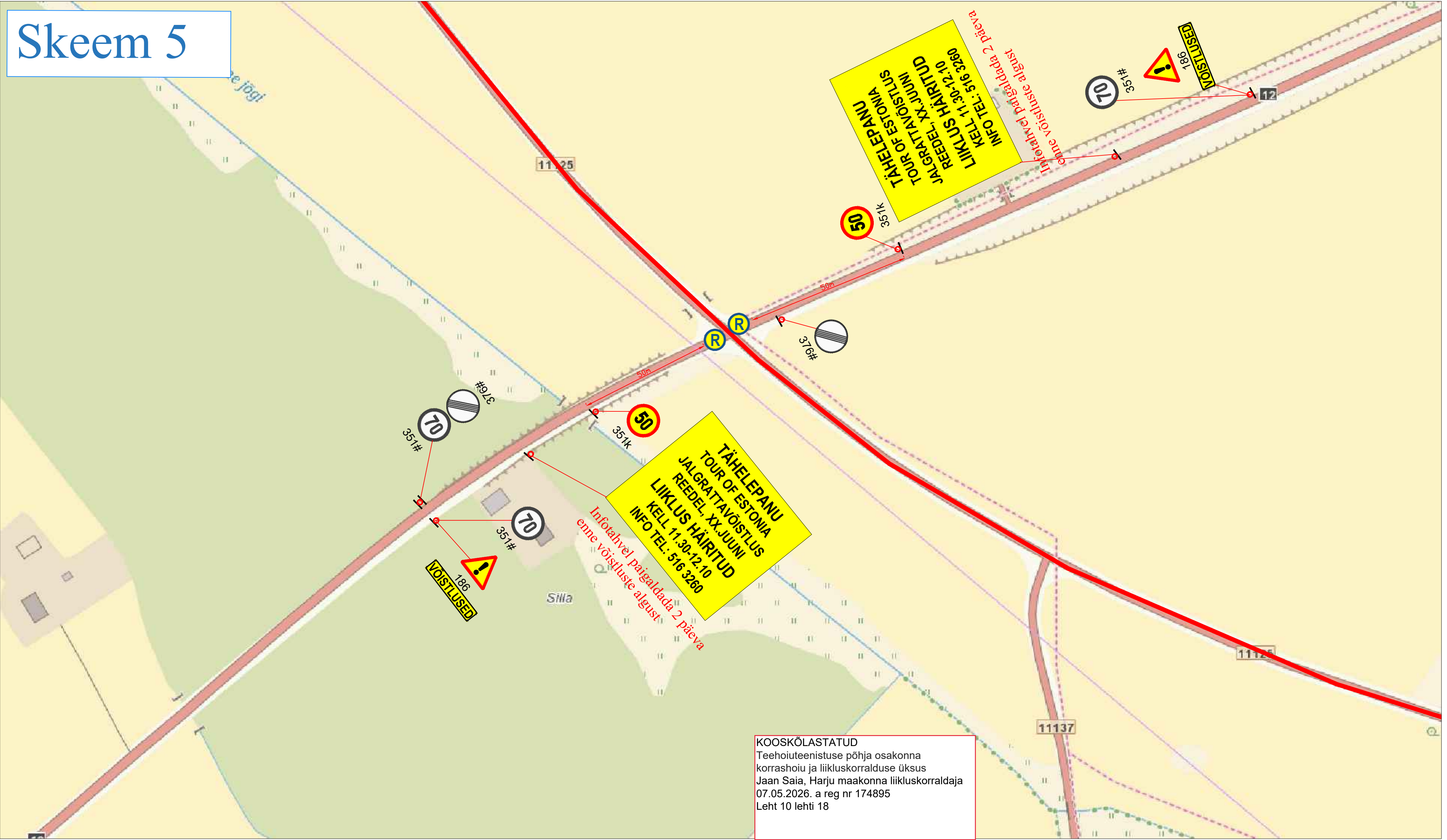

Märkused:

- Muud olemasolevad liiklusemärgid, mis lähevad vastuollu antud ajutise ehitusaegse liiklusemärgiga, tuleb kinnikatta.
- Vajadusel korrigeerida liiklusemärgi tööetapil olukorra kohaseks.
- Vajadusel lisada objektile täiendavaid liiklusemärgi.
- Ajutised ehitusaegsed liiklusemärgid tuleb paigaldada nii, et nad on liiklejale üheselt mõistetavad ja arusaadavad.
- Tagada kogu ehitustööde vältel ajutiste liiklusemärgide püstiolek ja loetavus.
- Joonist lugeda märgitud numbrite järgi.

KOOSKÕLASTATUD
Teehoiuteenistuse põhja osakonna
korrashoiu ja liikluskorralduse üksus
Jaan Saia, Harju maakonna liikluskorraldaja
07.05.2026. a reg nr 174895
Leht 10 lehti 18

LEPPEMÄRGID

- | | | | |
|--|-------------------------|--|----------------------------------|
| | Marsruut | | Paigaldatav ajutine liiklusemärk |
| | Olemasolev liiklusemärk | | |



Turu 63, 51004, Tartu,
Telefon: +372 5248 400
E-post: info@lounaliiklus.ee

Koostas: Indrek Vähi

Tellijä: Klubi Tartu Maraton

Projekti nimetus:
Tour of Estonia

Objekti asukoht:
Alavere

Joonis: Ajutine liikluskorralduskeem

Kuupäev
06.04.2026

Töö nr:
073/26

Joonis nr :

Joonis 5

Mõõtka

Skeem 6

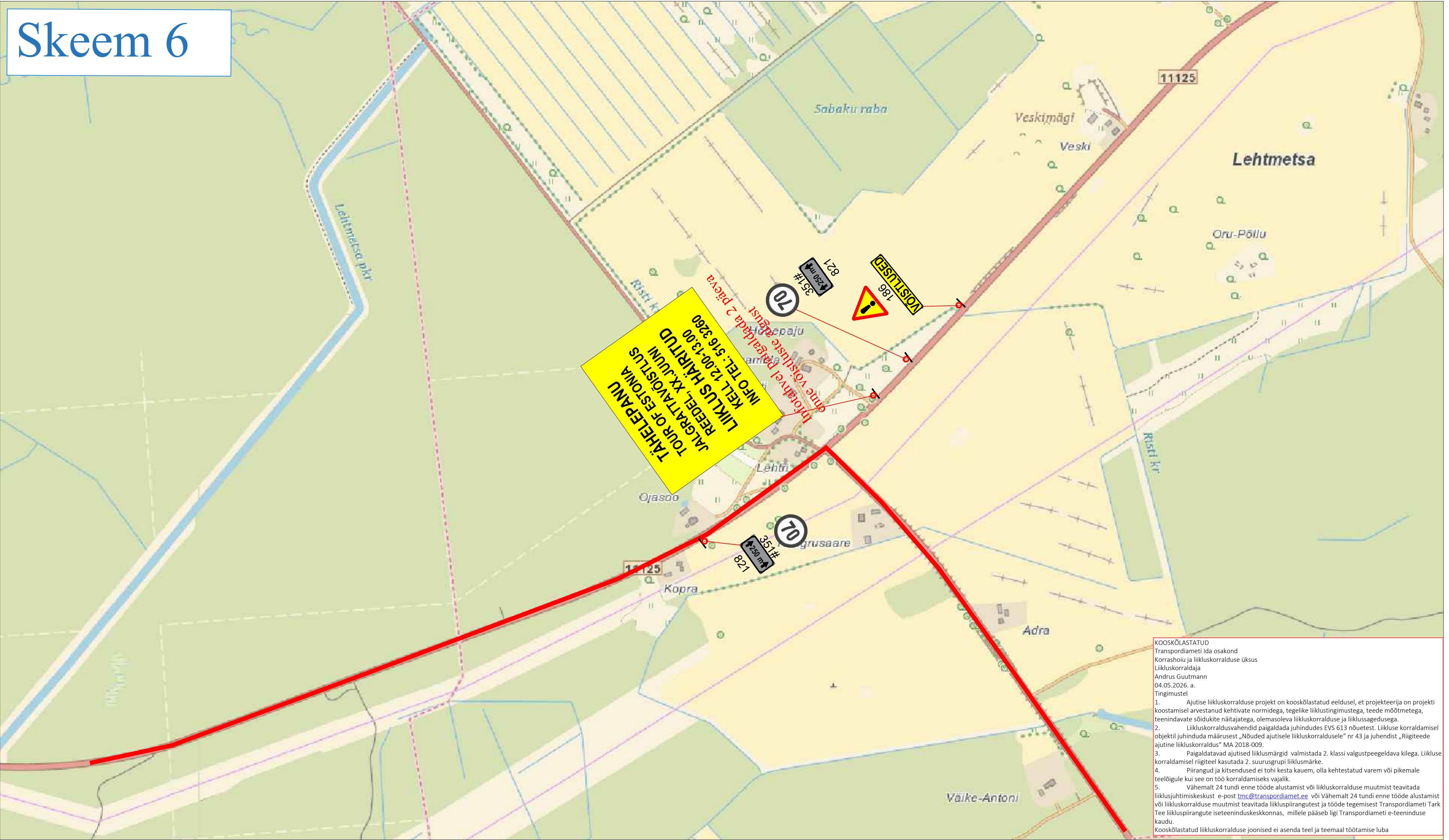

Märkused:

1. Muud olemasolevad liikluskärgid, mis lähevad vastuollu antud ajutise ehitusaegse liikluskäemiga, tuleb kinnikatta.
2. Vajadusel korrigeerida liikluskäem tööetapil olukorra kohaseks.
3. Vajadusel lisada objektile täiendavaid liikluskärgid.
4. Ajutised ehitusaegsed liikluskärgid tuleb paigaldada nii, et nad on liiklejale üheselt mõistetavad ja arusaadavad.
5. Tagada kogu ehitustööde vältel ajutiste liikluskärgide püstiolek ja loetavus.
6. Joonist lugeda märgitud numbrite järgi.

LEPPEMÄRGID			 Turu 63, 51004, Tartu, Telefon: +372 5248 400 E-post: info@lounaliiklus.ee	Projekti nimetus: Tour of Estonia	Kuupäev 06.04.2026
 Marsruut	 Paigaldatav ajutine liikluskärg	 Olemasolev liikluskärg		Objekti asukoht: Lehtmetsa	Töö nr: 073/26
			Koostas: Indrek Vähi	Joonis: Ajutine liikluskorraldusskeem	Joonis nr : Joonis 6
			Tellija: Klubi Tartu Maraton	Mõõtka	

Skeem 7

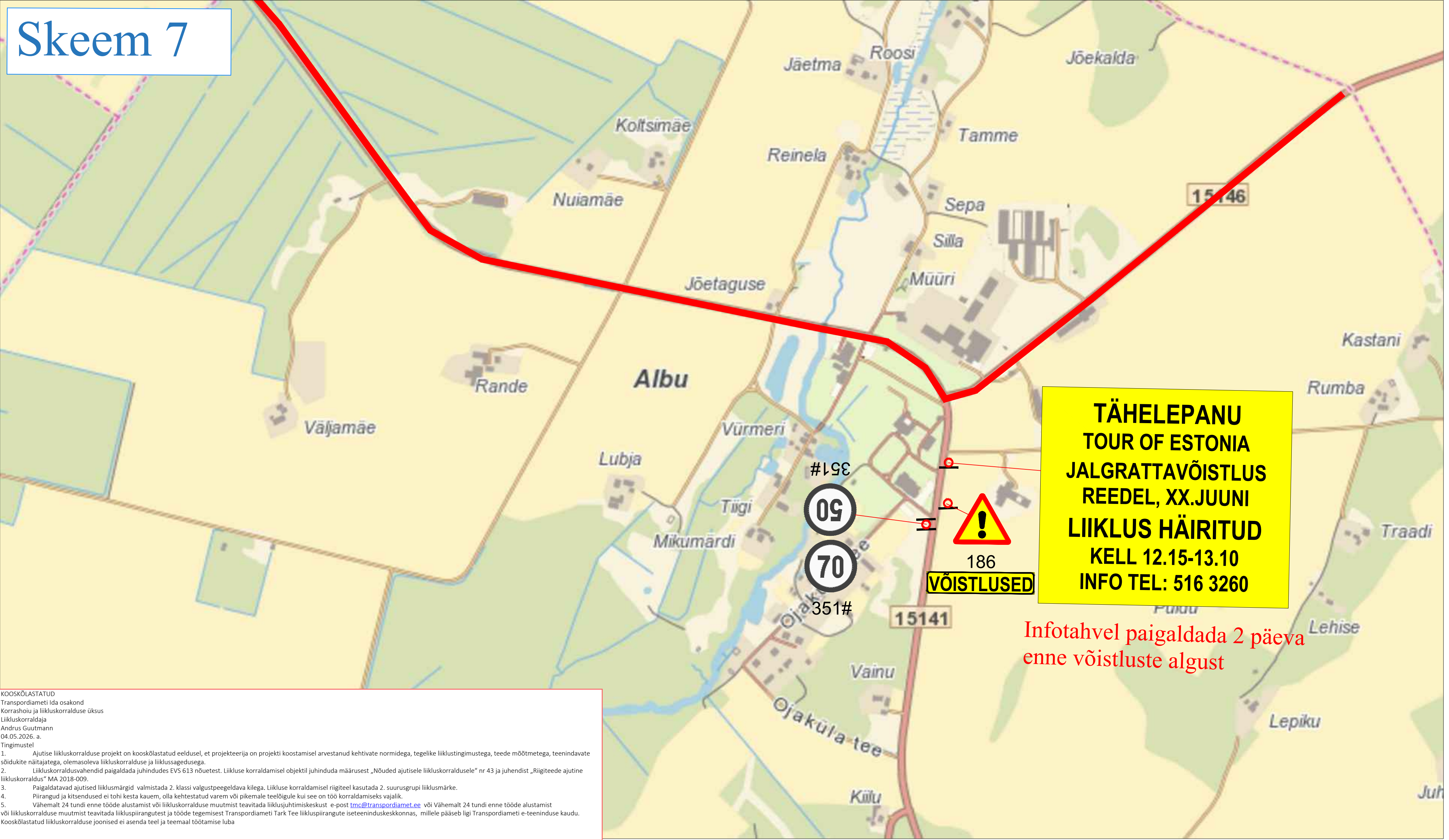

Märkused:

- Muud olemasolevad liiklusmärgid, mis lähevad vastuollu antud ajutise ehitusaegse liiklusskeemiga, tuleb kinnikatta.
- Vajadusel korrigeerida liiklusskeem tööetapil olukorra kohaseks.
- Vajadusel lisada objektile täiendavaid liiklusmärke.
- Ajutised ehitusaegsed liiklusmärgid tuleb paigaldada nii, et nad on liiklejale üheselt mõistetavad ja arusaadavad.
- Tagada kogu ehitustööde vältel ajutiste liiklusmärkide püstiolek ja loetavus.
- Joonist lugeda märgitud numbrite järgi.

LEPPEMÄRGID			<div><p>Turu 63, 51004, Tartu, Telefon: +372 5248 400 E-post: info@lounaliiklus.ee</p></div>	Projekti nimetus: Tour of Estonia	Kuupäev 06.04.2026
	Marsruut	 Paigaldatav ajutine liiklusmärk		Objekti asukoht: Albu	Töö nr: 073/26
		 Olemasolev liiklusmärk			Joonis nr : Joonis 7
			Koostas: Indrek Vähi	Joonis: Ajutine liikluskorraldusskeem	Mõõtkava
			Tellijä: Klubi Tartu Maraton		

Skeem 8

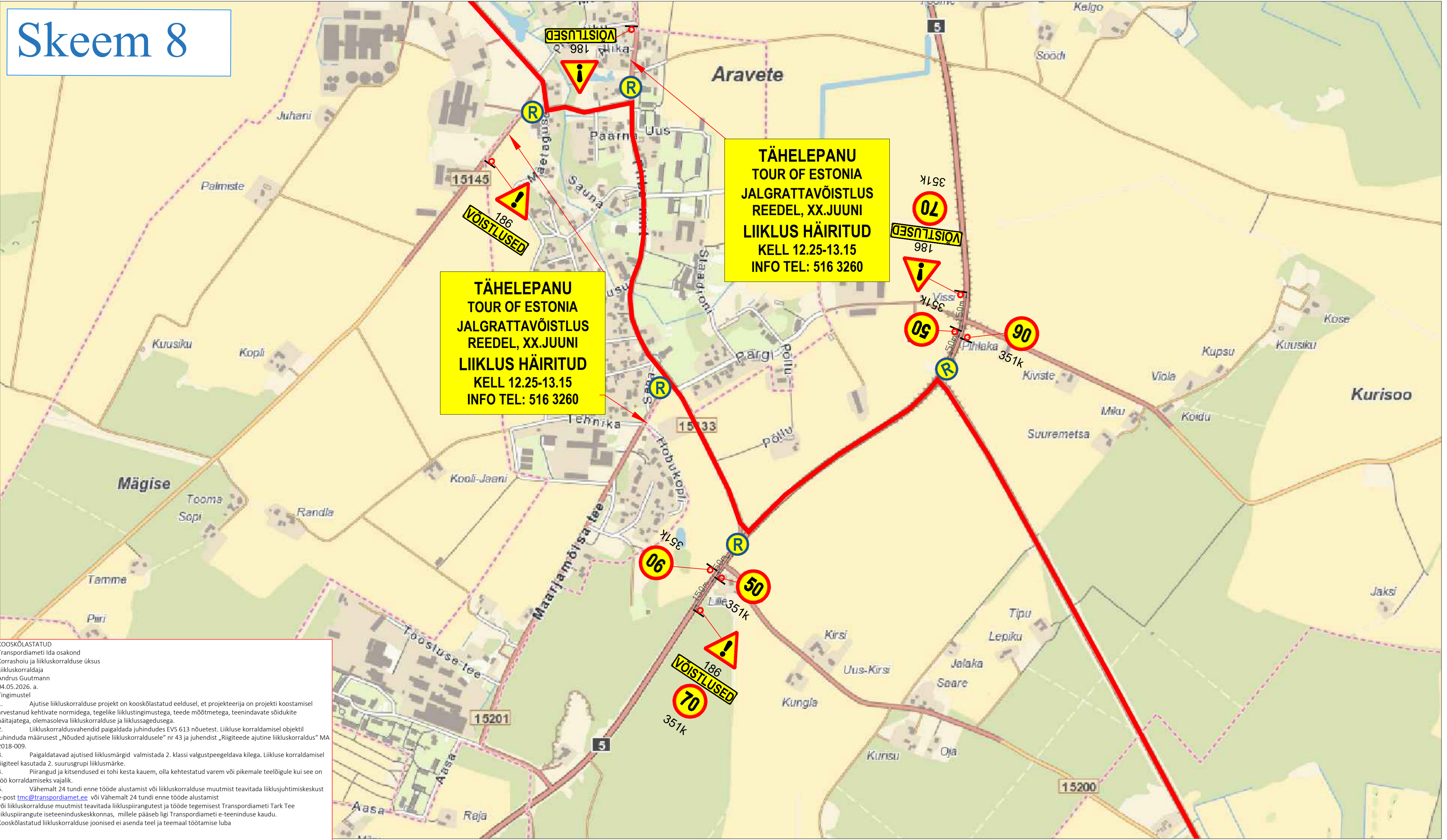

KOOSKÖLASTATUD
Transpordiameti Ida osakond
Korrashoiu ja liikluskorralduse üksus
Liikluskorraldaja
Andrus Guutmann
04.05.2026. a.
Tingimustel

1. Ajutise liikluskorralduse projekt on kooskõlastatud eeldusel, et projekteerija on projekti koostamisel arvestanud kehtivate normidega, tegelike liiklustingimustega, teede mõõtmetega, teenindavate sõidukite näitajatega, olemasoleva liikluskorralduse ja liiklussagedusega.
2. Liikluskorraldusvahendid paigaldada juhindudes EVS 613 nõuetest. Liikluse korraldamisel objektil juhinduda määrusest „Nõuded ajutisele liikluskorraldusele“ nr 43 ja juhendist „Riigiteede ajutine liikluskorraldus“ MA 2018-009.
3. Paigaldatavad ajutised liiklusemärgid valmistada 2. klassi valgustpeegeldava kilega. Liikluse korraldamisel riigiteel kasutada 2. suurusgrupi liiklusemärgi.
4. Piirangud ja kitsendused ei tohi kesta kauem, olla kehtestatud varem või pikemale teelõigule kui see on töö korraldamiseks vajalik.
5. Vähemalt 24 tundi enne tööde alustamist või liikluskorralduse muutmist teavitada liiklusjuhtimiskeskust e-post tmc@transpordiamet.ee või Vähemalt 24 tundi enne tööde alustamist või liikluskorralduse muutmist teavitada liikluspriirangutest ja tööde tegemisest Transpordiameti Tark Tee liikluspriirangute iseteeninduskeskkonnas, millele pääseb ligi Transpordiameti e-teeninduse kaudu.

Kooskõlastatud liikluskorralduse joonised ei asenda teel ja teemaal töötamise luba

Märkused:

1. Muud olemasolevad liiklusemärgid, mis lähevad vastuollu antud ajutise ehitusajaga liiklusskeemiga, tuleb kinnikatta.
2. Vajadusel korrigeerida liiklusskeem tööetapil olukorra kohaseks.
3. Vajadusel lisada objektile täiendavaid liiklusemärgi.
4. Ajutised ehitusajaga liiklusemärgid tuleb paigaldada nii, et nad on liiklejale üheselt mõistetavad ja arusaadavad.
5. Tagada kogu ehitustööde vältel ajutiste liiklusemärkide püstitolek ja loetavus.
6. Joonist lugeda märgitud numbrite järgi.

LEPPEMÄRGID			 Turu 63, 51004, Tartu, Telefon: +372 5248 400 E-post: info@lounaliiklus.ee	Projekti nimetus: Tour of Estonia		Kuupäev 06.04.2026	
 Marsruut				Objekti asukoht: Aravete		Töö nr: 073/26	
 Paigaldatav ajutine liiklusmärk				Joonis nr : Joonis 8		Mõõtkava	
 Olemasolev liiklusmärk							
Tellija: Klubi Tartu Maraton				Joonis: Ajutine liikluskorraldusskeem			

Skeem 9

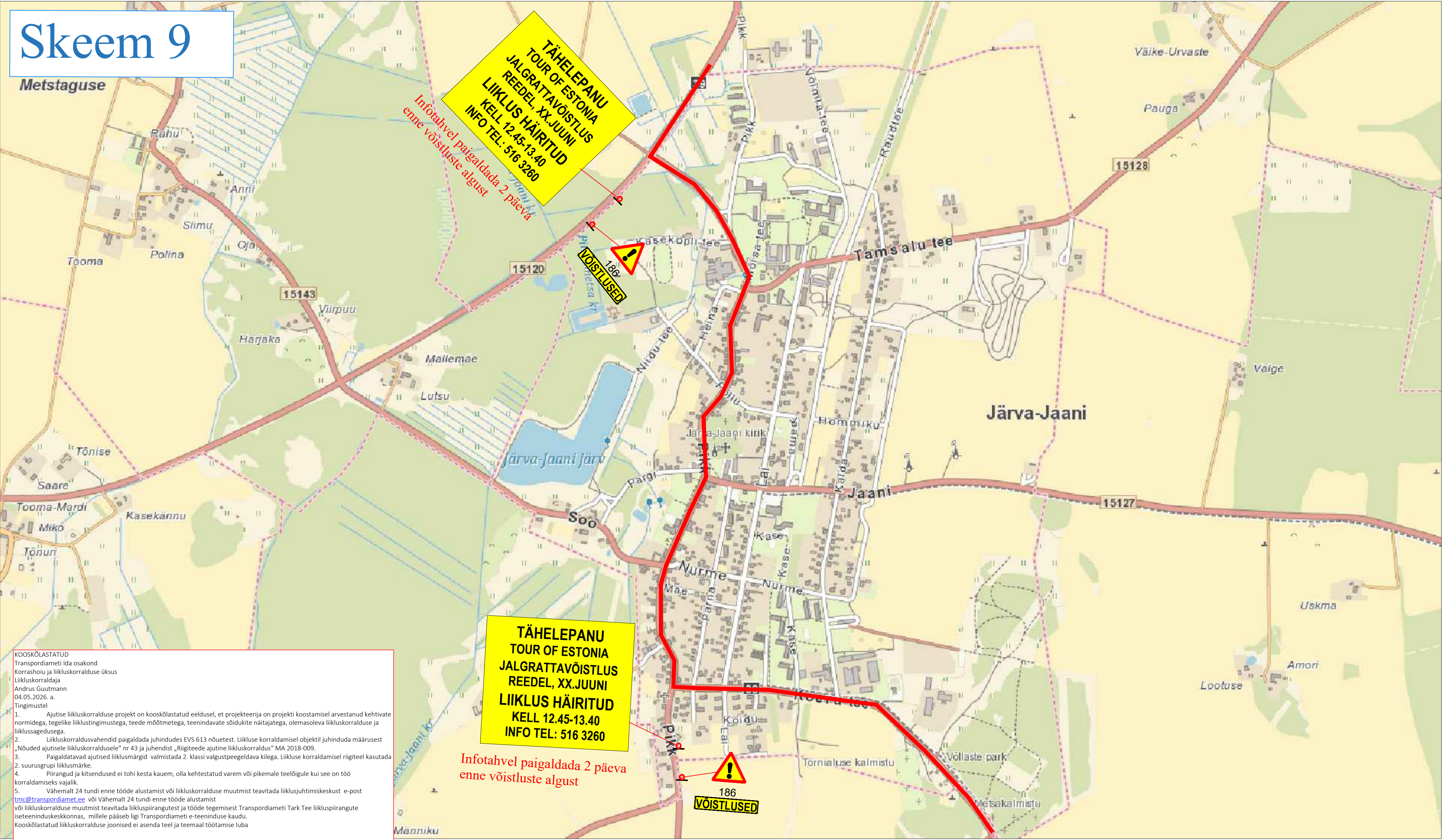

Märkused:

- Muud olemasolevad liiklusemärgid, mis lähevad vastuollu antud ajutise ehitusaegse liiklusskeemiga, tuleb kinnikatta.
- Vajadusel korrigeerida liiklusskeem tööetapil olukorra kohaseks.
- Vajadusel lisada objektile täiendavaid liiklusemärgi.
- Ajutised ehitusaegsed liiklusemärgid tuleb paigaldada nii, et nad on liiklejale üheselt mõistetavad ja arusaadavad.
- Tagada kogu ehitustööde vältel ajutiste liiklusemärkide püstitolek ja loetavus.
- Joonist lugeda märgitud numbrite järgi.

LEPPEMÄRGID			 Turu 63, 51004, Tartu, Telefon: +372 5248 400 E-post: info@lounaliiklus.ee Koostas: Indrek Vähi Tellija: Klubi Tartu Maraton	Projekti nimetus: Tour of Estonia	Kuupäev 06.04.2026
 Marsruut	 Paigaldatav ajutine liiklusmärk			Objekti asukoht: Järva-Jaani	Töö nr: 073/26
 Olemasolev liiklusmärk				Joonis nr : Joonis 9	
				Joonis: Ajutine liikluskorraldusskeem	Mootkava

Skeem 10

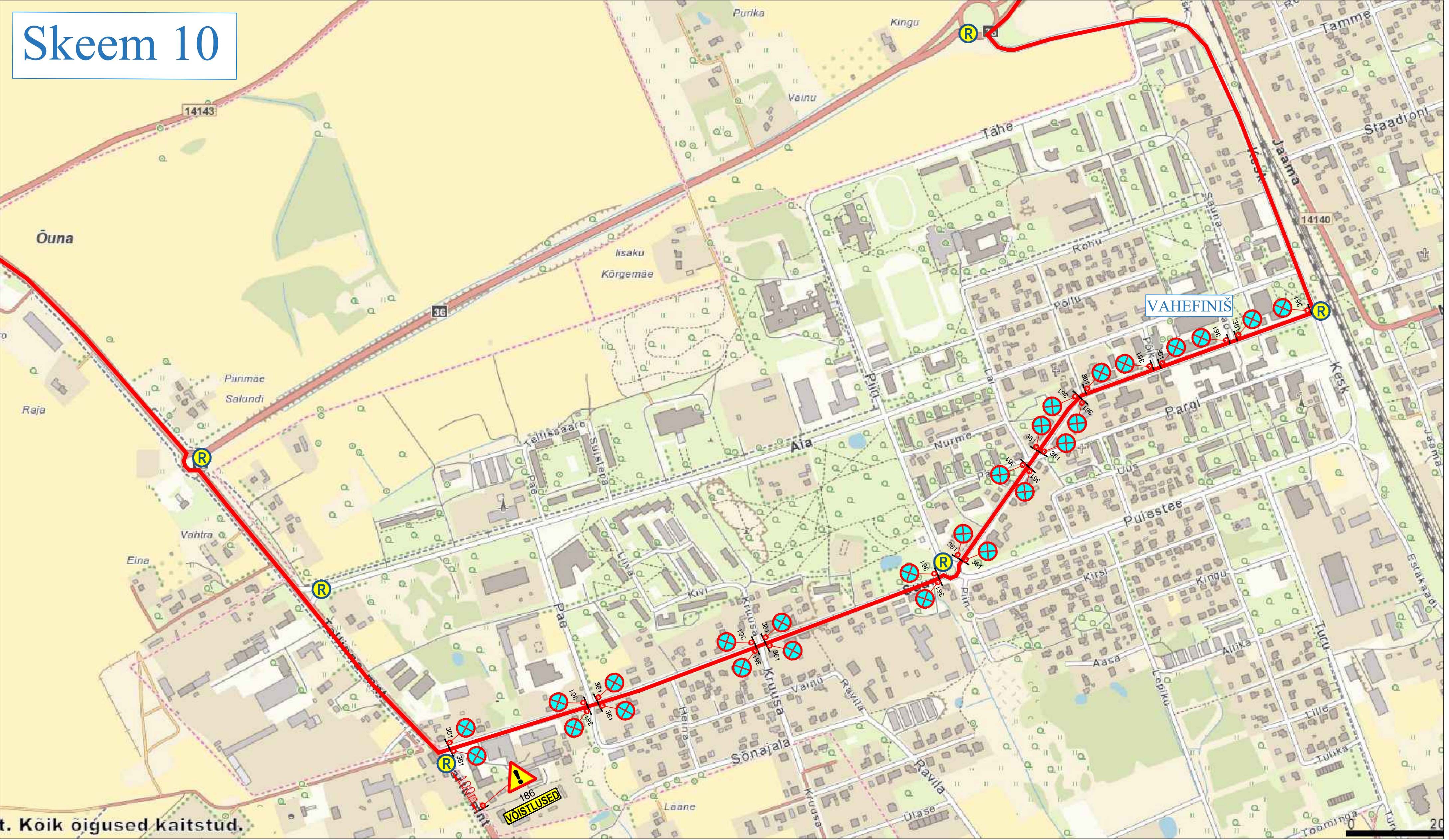

t. Koik õigused kaitstud.

Märkused:

1. Muud olemasolevad liiklusemärgid, mis lähevad vastuollu antud ajutise ehitusaegse liikluseemiga, tuleb kinnikatta.
2. Vajadusel korrigeerida liikluseem tööetapil olukorra kohaseks.
3. Vajadusel lisada objektile täiendavaid liiklusemärgi.
4. Ajutised ehitusaegsed liiklusemärgid tuleb paigaldada nii, et nad on liiklejale üheselt mõistetavad ja arusaadavad.
5. Tagada kogu ehitustööde vältel ajutiste liiklusemärgide püstitolek ja loetavus.
6. Joonist lugeda märgitud numbrite järgi.

LEPPEMÄRGID			<div> Turu 63, 51004, Tartu, Telefon: +372 5248 400 E-post: info@lounaliiklus.ee</div>	Projekti nimetus: Tour of Estonia		Kuupäev 06.04.2026	
<div><div></div><div>Marsruut</div><div><div>30</div><div>Paigaldatav ajutine liiklusemärk</div></div></div>				Objekti asukoht: Jõgeva		Töö nr: 073/26	
						Joonis nr : Joonis 10	
<div><div>70</div><div>Olemasolev liiklusemärk</div></div>				Joonis:		Mõõtkava	
<div>351#</div>				Koostas: Indrek Vähi		Ajutine liikluskorraldusskeem	
			Tellija: Klubi Tartu Maraton				

Skeem 11

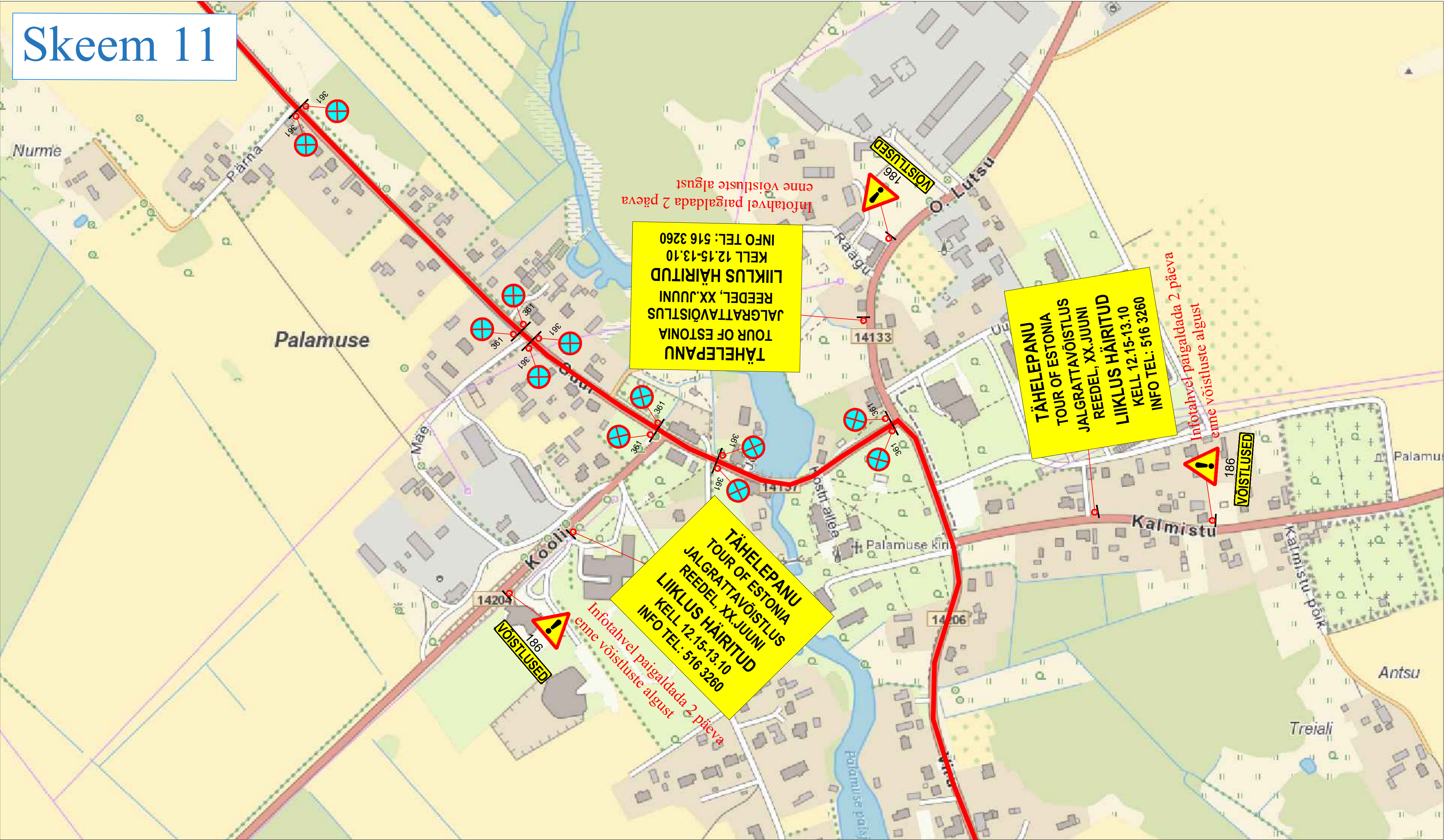

Märkused:

1. Muud olemasolevad liiklusemärgid, mis lähevad vastuollu antud ajutise ehitusaegse liikluskorraldusega, tuleb kinnitada.
2. Vajadusel korrigeerida liikluskorralduse etappide olukorra kohaseks.
3. Vajadusel lisada objektile täiendavaid liiklusemärgid.
4. Ajutised ehitusaegsed liiklusemärgid tuleb paigaldada nii, et nad on liiklejale üheselt mõistetavad ja arusaadavad.
5. Tagada kogu ehitustööde vältel ajutiste liiklusemärgide püstitamine ja loetavus.
6. Joonist lugeda märgitud numbrite järgi.

LEPPEMÄRGID			<div> Turu 63, 51004, Tartu, Telefon: +372 5248 400 E-post: info@lounaliiklus.ee</div> <div><div>Koostas:</div><div>Indrek Vähi</div></div> <div>Tellija: Klubi Tartu Maraton</div>	Projekti nimetus: Tour of Estonia		Kuupäev 06.04.2026	
<div><div></div><div>Marsruut</div><div><div>30</div></div><div>Paigaldatav ajutine liiklusmärk</div></div>				Objekti asukoht: Jõgeva		Töö nr: 073/26	
<div><div></div><div></div><div><div>70</div></div><div>Olemasolev liiklusmärk</div></div>				Joonis nr : Joonis 11		Joonis: Ajutine liikluskorraldusskeem	

Skeem 12

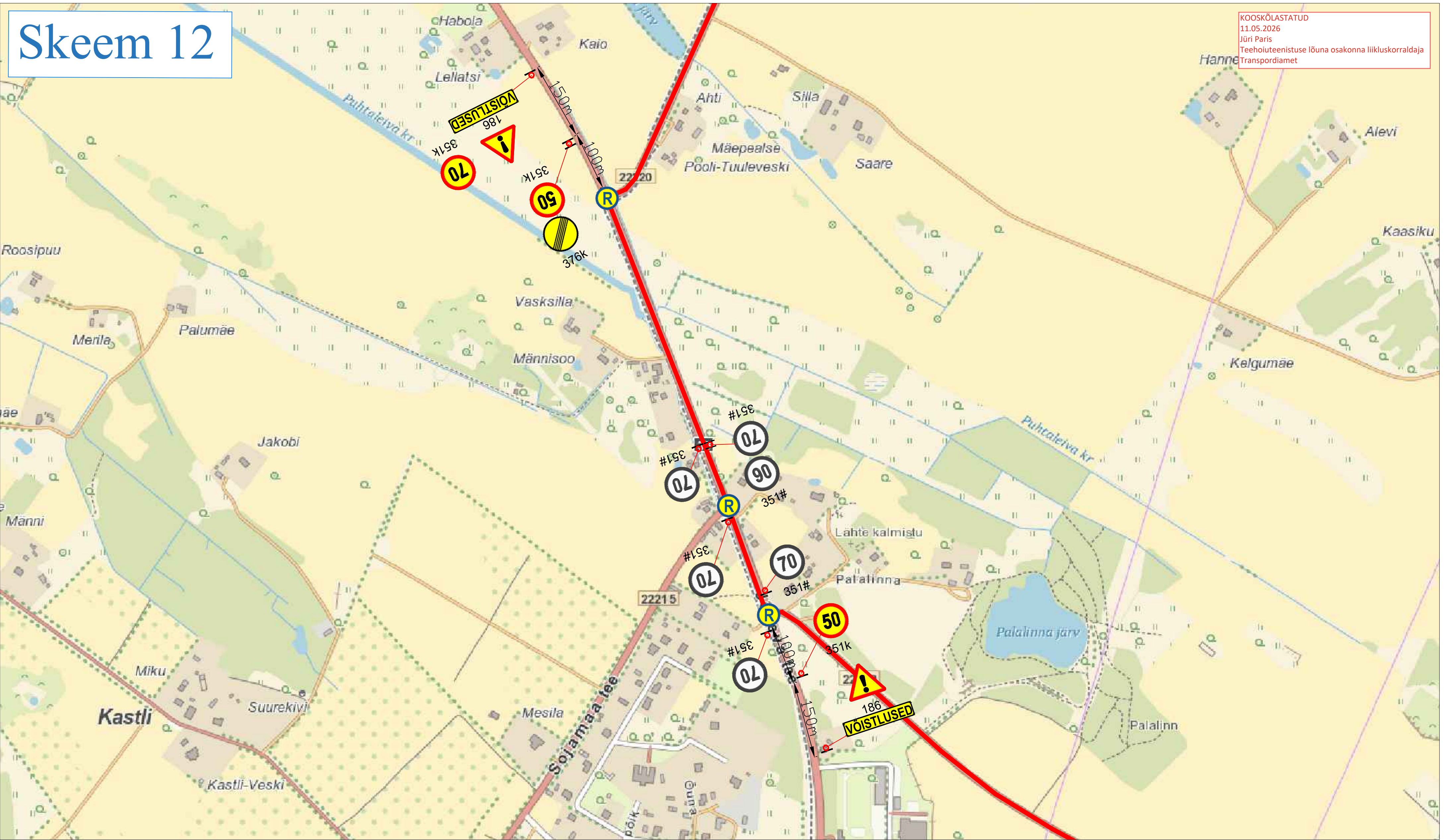

KOOSKÖLASTATUD
11.05.2026
Jüri Paris
Teehoiuteenistuse lõuna osakonna liikluskorraldaja
Transpordiamet



Märkused:

1. Muud olemasolevad liiklusmärgid, mis lähevad vastuollu antud ajutise ehitusaegse liiklusskeemiga, tuleb kinnikatta.
2. Vajadusel korrigeerida liiklusskeem tööetapil olukorra kohaseks.
3. Vajadusel lisada objektile täiendavaid liiklusmärke.
4. Ajutised ehitusaegsed liiklusmärgid tuleb paigaldada nii, et nad on liiklejale üheselt mõistetavad ja arusaadavad.
5. Tagada kogu ehitustööde vältel ajutiste liiklusmärkide püstitolek ja loetavus.
6. Joonist lugeda märgitud numbrite järgi.

LEPPEMÄRGID

-  Marsruut
-  Paigaldatav ajutine liiklusmärk
-  Olemasolev liiklusmärk



Turu 63, 51004, Tartu,
Telefon: +372 5248 400
E-post: info@lounaliiklus.ee

Koostas: Indrek Vähi

Tellijä: Klubi Tartu Maraton

Projekti nimetus:
Tour of Estonia

Objekti asukoht:
Äksi

Joonis: Ajutine liikluskorralduskeem

Kuupäev
06.04.2026

Töö nr:

073/26

Joonis nr :

Joonis 12

Mootkava

Skeem 13

KOOSKÖLASTATUD
11.05.2026
Jüri Paris
Teehoiuteenistuse lõuna osakonna liikluskorraldaja
Transpordiamet

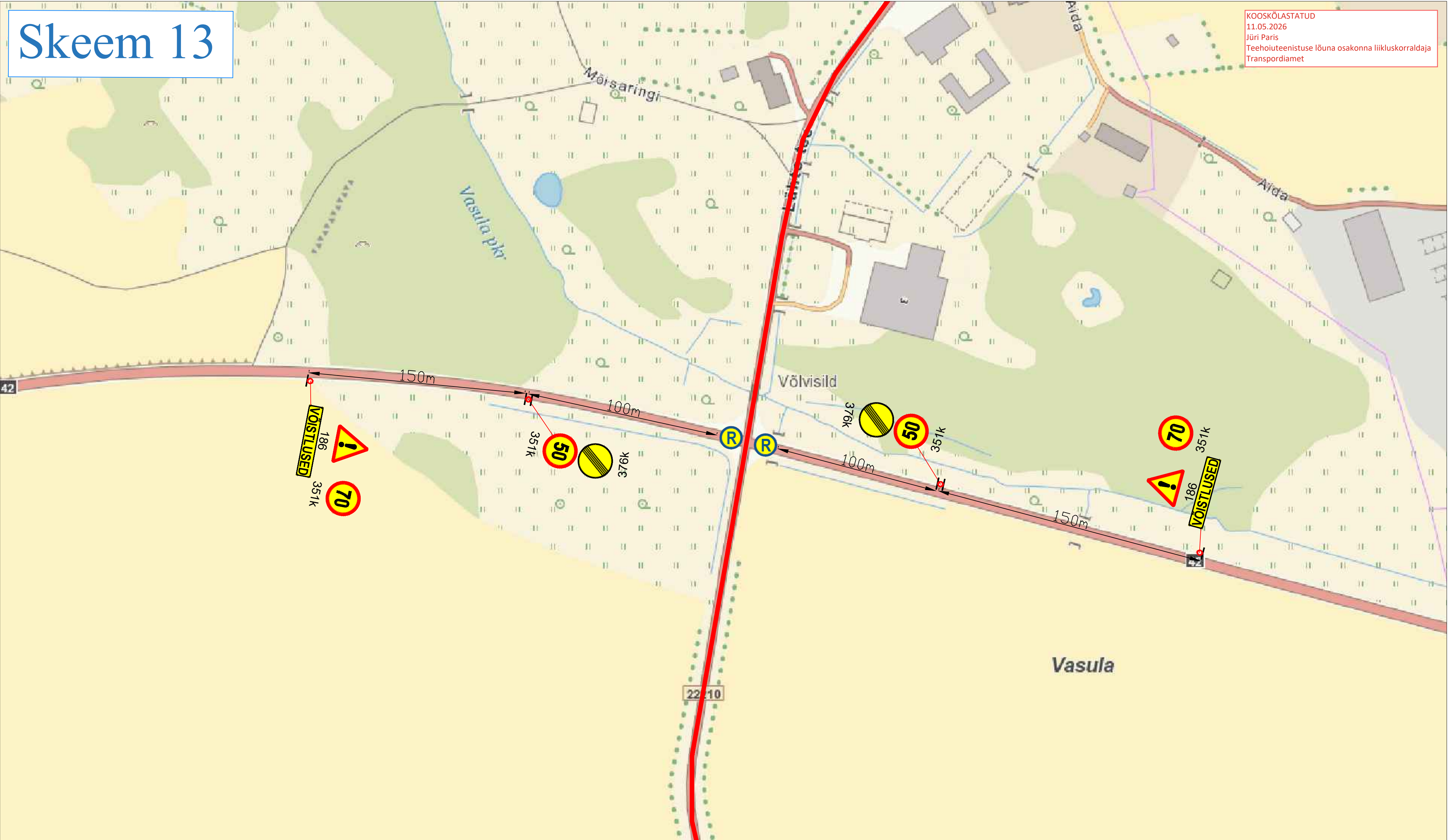

Märkused:

1. Muud olemasolevad liikluskmärgid, mis lähevad vastuollu antud ajutise ehitusaegse liikluskseemiga, tuleb kinnikatta.
2. Vajadusel korrigeerida liikluskseem tööetapil olukorra kohaseks.
3. Vajadusel lisada objektile täiendavaid liikluskmäärke.
4. Ajutised ehitusaegsed liikluskmärgid tuleb paigaldada nii, et nad on liiklejale iheselt mõistetavad ja arusaadavad.
5. Tagada kogu ehitustööde vältel ajutiste liikluskmärkide püstiolek ja loetavus.
6. Joonist lugeeda märgitud numbre järgi.

LEPPEMÄRGID



Marsruut



Paigaldatav ajutine liiklusmärk



Olemasolev liiklusmärk



Turu 63, 51004, Tartu,
Telefon: +372 5248 400
E-post: info@lounaliiklus.ee

Koosteg:	Indrek Völ
----------	------------

Tellija: Klubi Tartu Maraton

Projekti nimetus:	Tour of Estonia
-------------------	-----------------

Objekti asukoh
Vasula

Joonis: 

Kuupäev
06.04.2026

Töö nr: 073/26

Joonis nr :
Joonis 13

Mõõtkava

Skeem 14

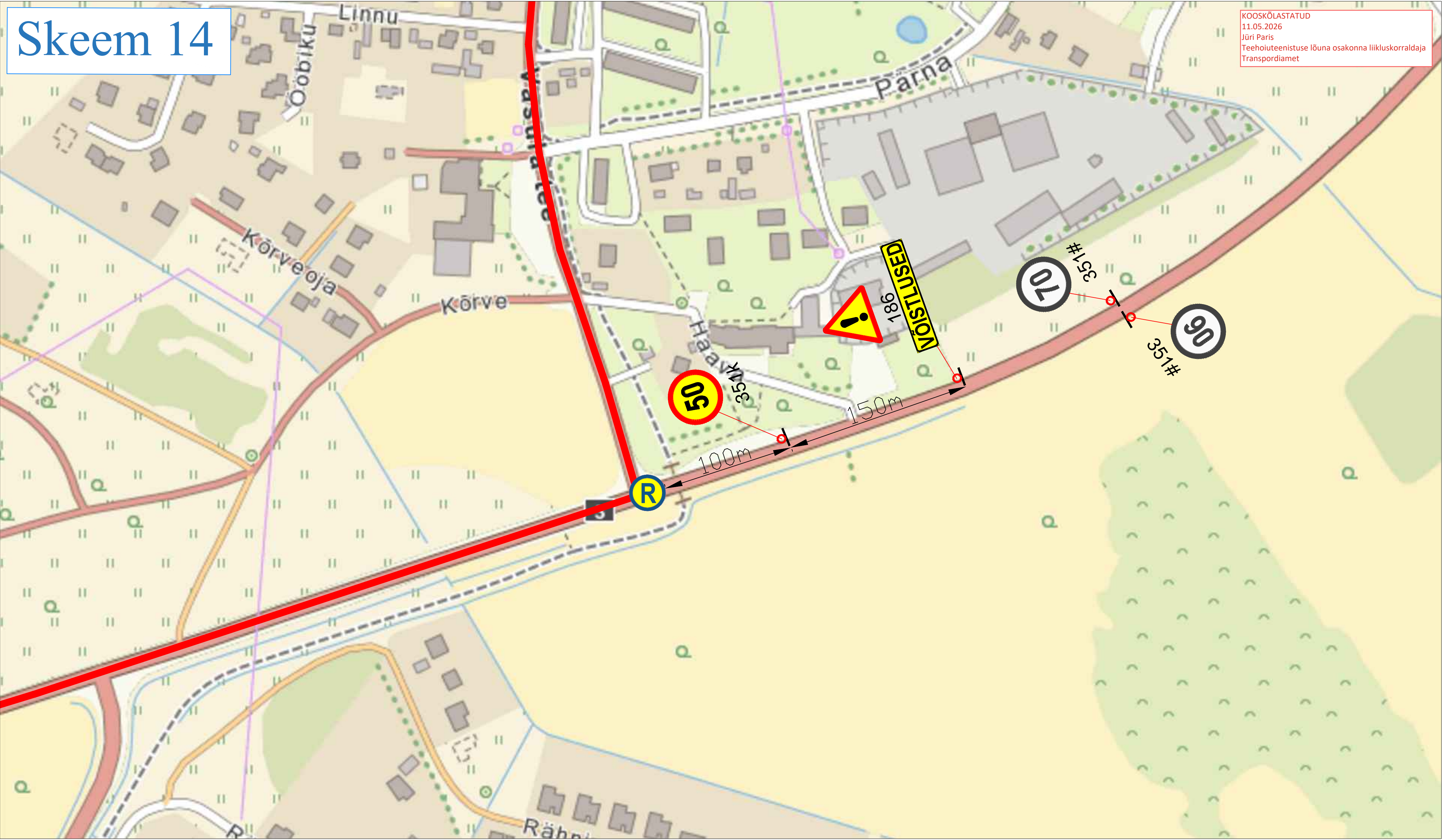

KOOSKÖLASTATUD
11.05.2026
Jüri Paris
Teehoiuteenistuse lõuna osakonna liikluskorraldaja
Transpordiamet



Märkused:

1. Muud olemasolevad liikluskärgid, mis lähevad vastuollu antud ajutise ehitusaegse liiklusskeemiga, tuleb kinnikatta.
2. Vajadusel korrigeerida liiklusskeem tööetapil olukorra kohaseks.
3. Vajadusel lisada objektile täiendavaid liikluskärgid.
4. Ajutised ehitusaegsed liikluskärgid tuleb paigaldada nii, et nad on liiklejale üheselt mõistetavad ja arusaadavad.
5. Tagada kogu ehitustööde vältel ajutiste liikluskärgide püstiolek ja loetavus.
6. Joonist lugeda märgitud numbrite järgi.

LEPPEMÄRGID

-  Marsruut
-  Paigaldatav ajutine liikluskärg
-  Olemasolev liikluskärg



Turu 63, 51004, Tartu,
Telefon: +372 5248 400
E-post: info@lounaliiklus.ee

Koostas: Indrek Vähi

Tellijä: Klubi Tartu Maraton

Projekti nimetus:
Tour of Estonia

Objekti asukoht:
Kõrveküla

Joonis: Ajutine liikluskorraldusskeem

Kuupäev
06.04.2026

Töö nr:
073/26

Joonis nr :
Joonis 14

Mootkava

Skeem 15

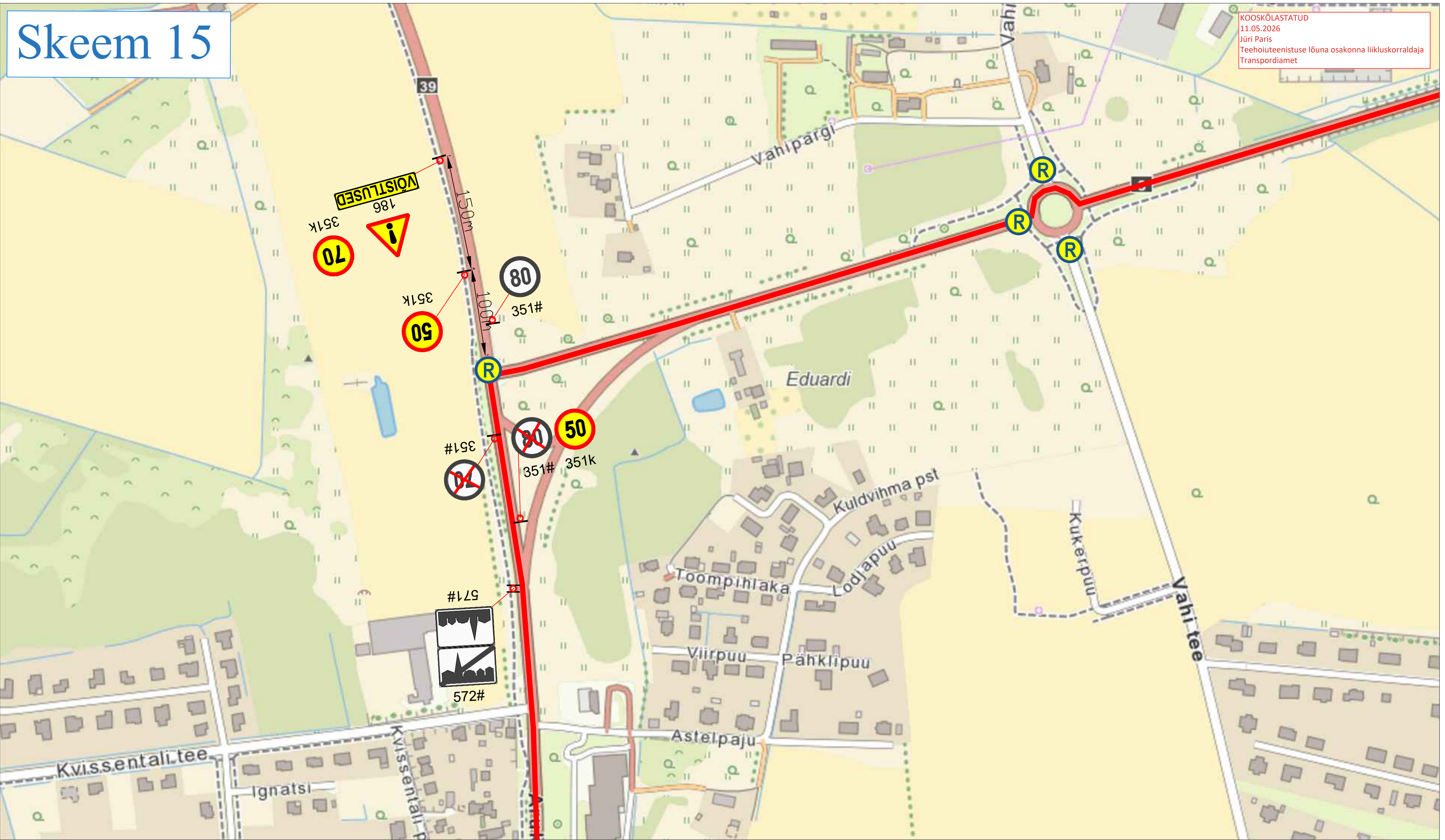

KOOSKÖLASTATUD
11.05.2026
Jüri Paris
Teehoiuteenistuse lõuna osakonna liikluskorraldaja
Transpordiamet



Märkused:

1. Muud olemasolevad liikluskärgid, mis lähevad vastuollu antud ajutise ehitusaegse liikluskäemiga, tuleb kinnikatta.
2. Vajadusel korrigeerida liikluskäem tööetapil olukorra kohaseks.
3. Vajadusel lisada objektile täiendavaid liikluskärgid.
4. Ajutised ehitusaegsed liikluskärgid tuleb paigaldada nii, et nad on liiklejale üheselt mõistetavad ja arusaadavad.
5. Tagada kogu ehitustööde vältel ajutiste liikluskärgide püstiolek ja loetavus.
6. Joonist lugeda märgitud numbrite järgi.

LEPPEMÄRGID

-  Marsruut
-  Paigaldatav ajutine liikluskärg
-  Olemasolev liikluskärg



Turu 63, 51004, Tartu,
Telefon: +372 5248 400
E-post: info@lounaliiklus.ee

Koostas: Indrek Vähi

Tellijä: Klubi Tartu Maraton

Projekti nimetus:
Tour of Estonia

Objekti asukoht:
Tartu

Joonis: Ajutine liikluskorraldusskeem

Kuupäev
06.04.2026

Töö nr:
073/26

Joonis nr :
Joonis 15

Mootkava